Software de Nómina

Módulo empresarial de **BOS** ERP

BOS Software.

Acerca de
Software de Nómina BOS

Con el sistema de nomina BOS podrá **administrar** con suma sencillez la operación de su empresa. Con BOS Nómina puede administrar los diferentes procesos de pago, administración de personal y cumplimiento de obligaciones **fiscales y legales**. Lo anterior lo hace de una forma completa y detallada cumpliendo con el objeto de automatizar todas las funcionalidades requeridas por las empresas en todo su contexto.

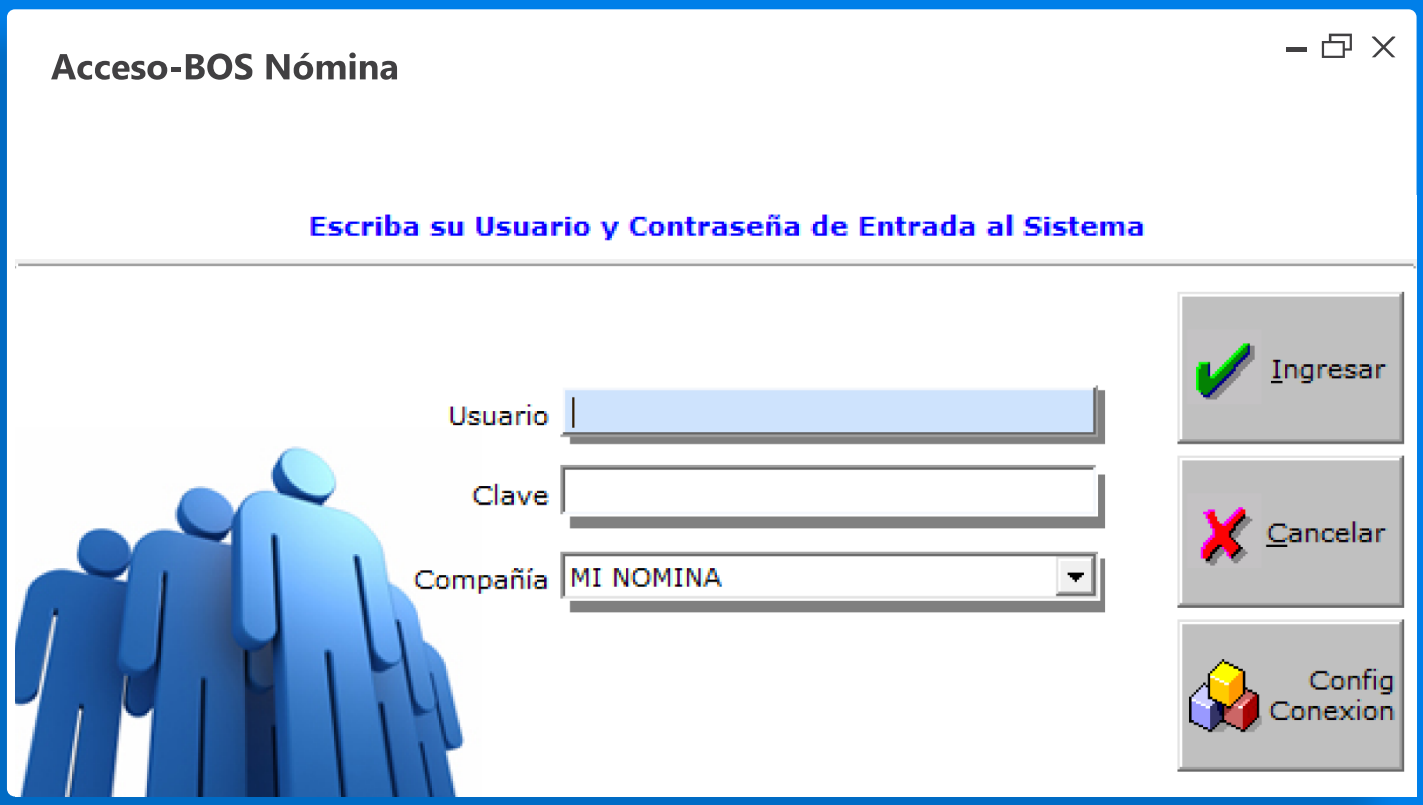

Beneficios | Software de Nómina BOS

"Combierte tediosos procesos en tiempo de calidad para negocio"

- Unificación de todos los procesos que integran la nómina bajo la automatización de cálculos complejos como comisiones, bonos, incentivos y novedades.
- Manejo del expediente electrónico del personal.
- Control y administración de vacaciones.
- Administración y control de diversos préstamos al personal.
- Cálculo de ISR, TSS
- Declaración anual de sueldos y salarios de navidad.
- Generación de la póliza contable a su ERP o sistema financiero.
- Exportación de información a Excel con un "click".
- Explotación sencilla de información.
- Automatización de procesos de pago, eliminando cálculos por fuera del sistema.
- Calculo de prestaciones laborales

- **Reportes de DTG-2, DGT-3, DGT-4, DGT-5, IR-4, IR-13, 1-2- MOD-B, AFP Auto-determinación DGII/TSS, Accidente trabajo, Aporte INFOTEP, C-37- B, Factura Seguro Social, OA-10, T-60, Reporte AFP, entre otros.**

Funciones | Software de Nómina BOS

- Base de datos de Personal
- Proceso de Nómina
- Calculo de **TSS** e **ISR**
- Vacaciones
- Terminacion de contrato de trabajo
- Control de Ahorro
- Prestamos al Personal
- Auditoría de Cálculos
- Registro Contable
- Análisis de Acumulados
- Procesos Especiales
- Incidencias de Nómina
- Pago de Nómina
- Reportes a adecuacion de su estructura

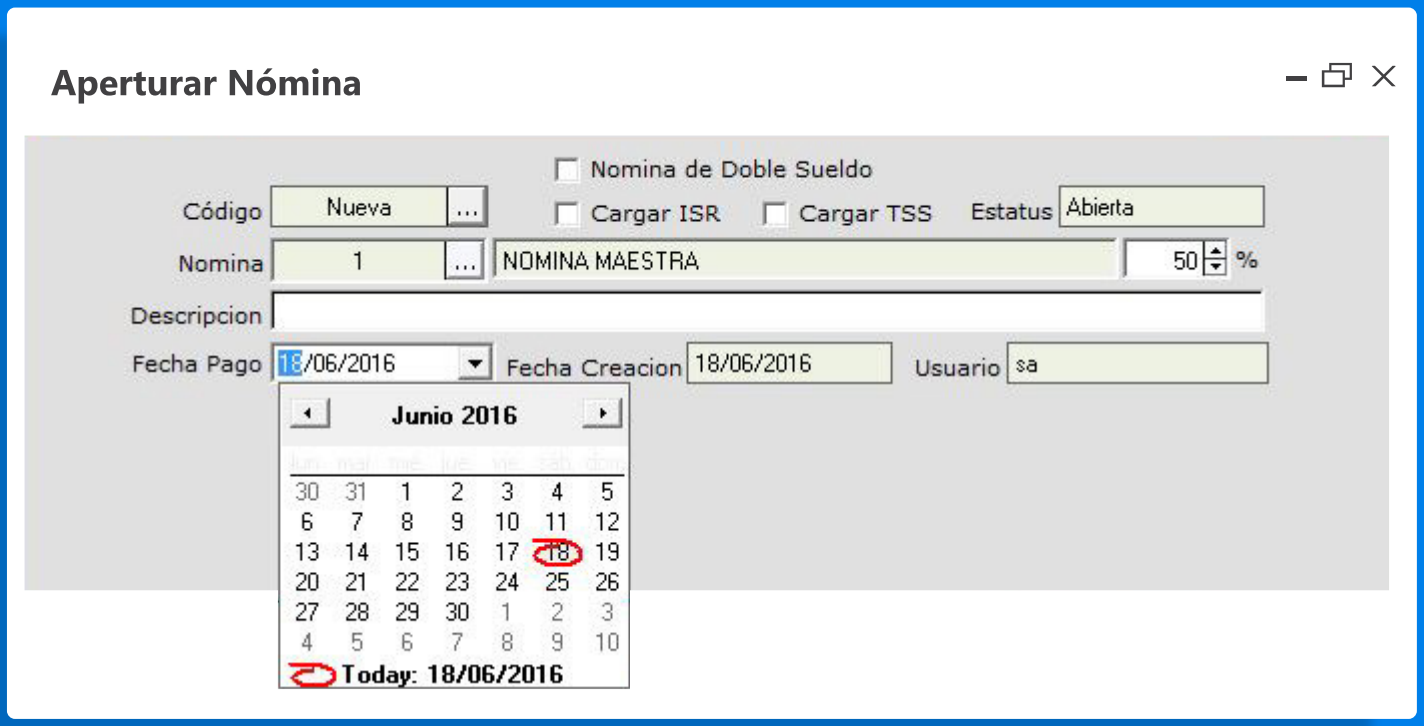

A través del Sistema de Nómina BOS estaremos brindando facilidades de operación del sistema, en donde entre otras cosas se ofrece manejo de diferentes periodos de nómina, dispersión electrónica de sueldos con cualquier institución bancaria, cálculos de sueldos, manejo de recibos, bonos, comisiones, cualquier pago variable en el proceso de nómina, generación de la póliza contable a su ERP o sistema y en general todos los módulos que un software de nóminas requiere.

Calcular Prestaciones Laborales

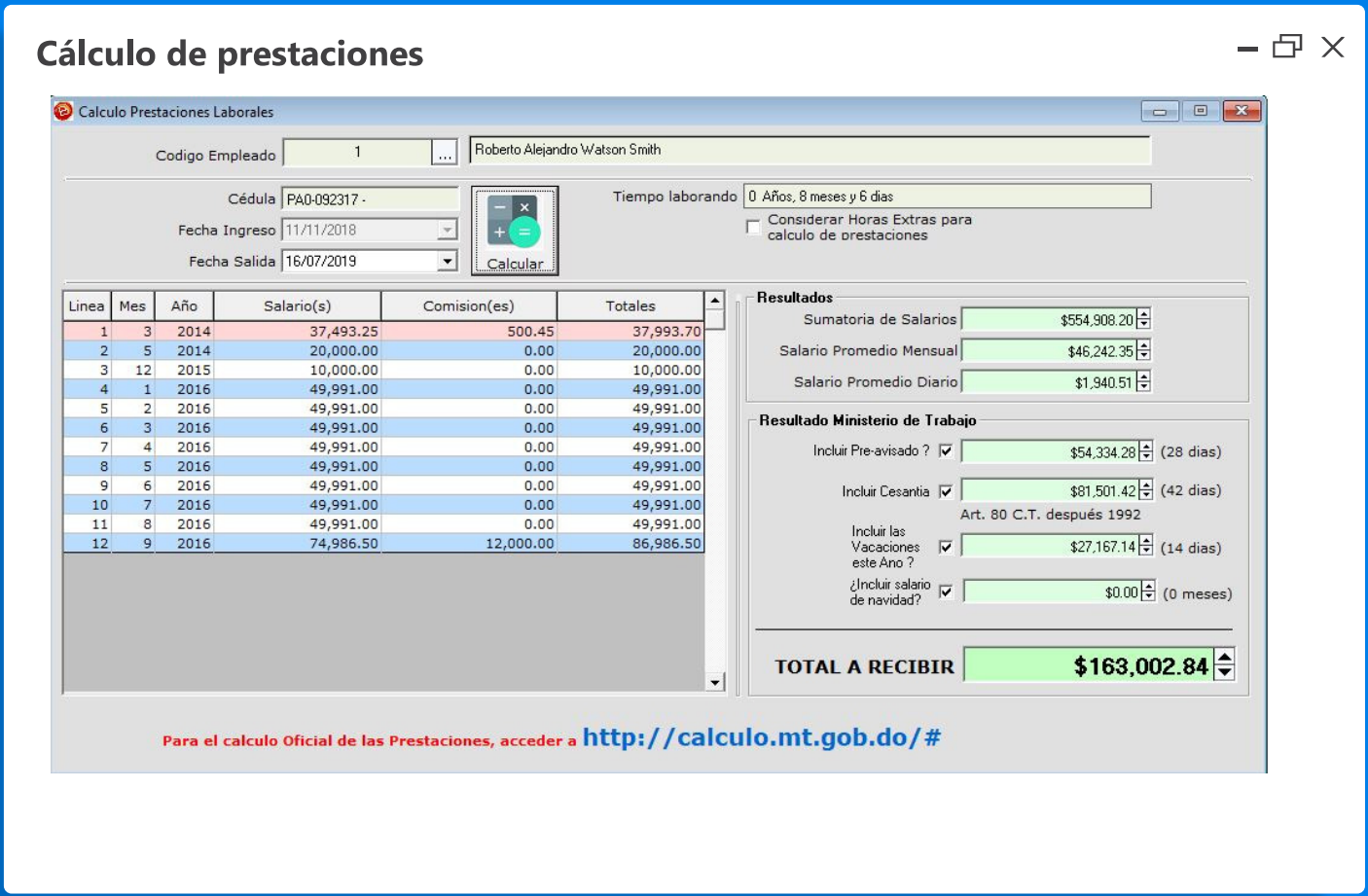

Recorrido | Ventanas de Nómina BOS

Calcular TSS

Reporte de retensiones Nómina TSS

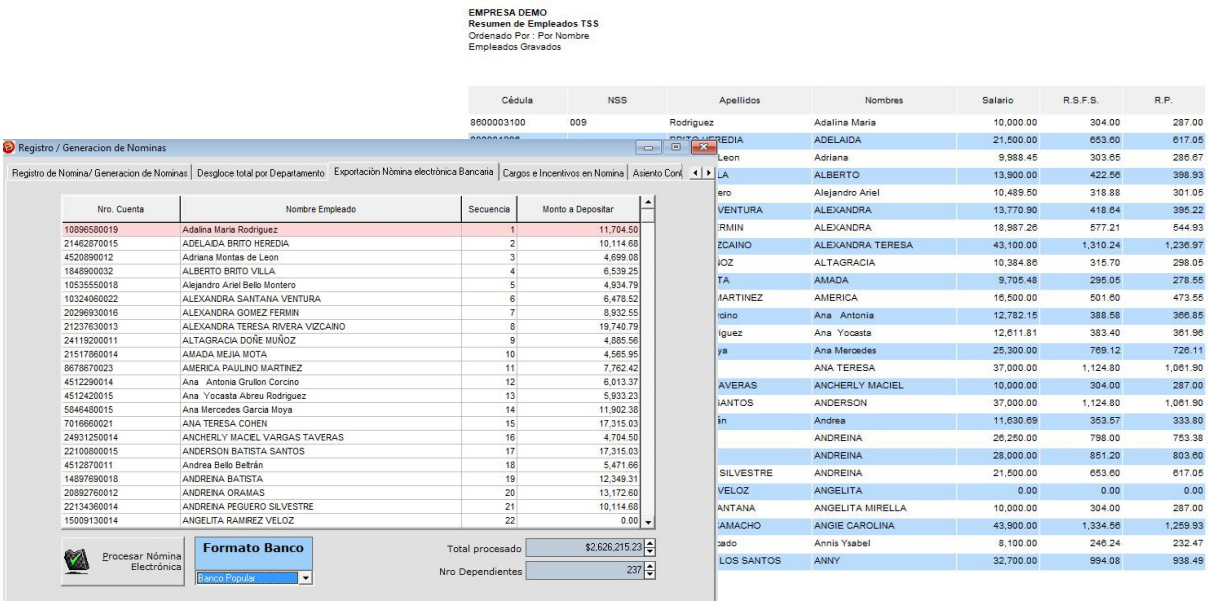

ISR

Impuesto Sobre la Renta

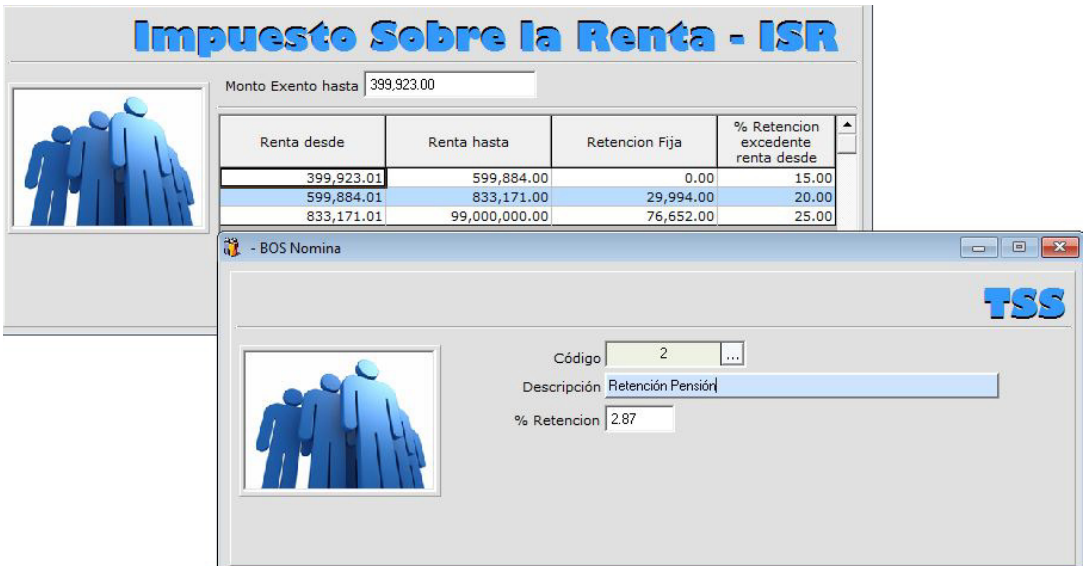

Administrar Emergencias de Empleados

Consulta de Empleados

Consulta de Empleados | Datos Generales Empleados | Datos Adicionales | Novedades | Cargos Fijos

Buscar Por: Nombres — MARIA — Go!

Ordenar Por: Por Codigo — Estatus: Activo

MARIA ANTONIA Peralta Franco Cédula | Pasaporte : 7300035545 (809)-821-8458 eMail : Nacionalidad : Dominicana, República	Ingreso : 11/11/2018 Encargado de RRHH Sucursal : Oficina Charles Summer Departamento : Tecnologia Salario : 88,000.00
Maria Estela Pichardo Cédula | Pasaporte : 3103307629 (809)-551-9344 eMail : Nacionalidad : España	Ingreso : 11/11/2018 Trainning departamental Sucursal : Oficina Charles Summer Departamento : Almacen Salario : 45,000.00
MARIA MAGDALENA JIMENEZ GOMEZ Cédula | Pasaporte : 4400023356 (809)-000-0000 eMail : Nacionalidad : Japón	Ingreso : 11/11/2018 Gerente departamento Sucursal : Oficina Charles Summer Departamento : Administrativo Salario : 130,000.00
Total Salarios : $ 263,000.00	

Total de Empleados Consultados : 3

Administrar Perfil General de Empleados

Empleados

Consulta de Empleados | Datos Generales Empleados | Datos Adicionales | Novedades | Cargos Fijos

Empleados - Datos Generales

Código: 178 — Cod. Carnet: 178

Nombres: ELISEO — Estatus: Activo

Apellidos: CORPORAN BASIN — NSS: 434343

Dirección: C/CLUB DE LOS LEONES, ALMA ROSA 1RA # 169

Casa: (809)-000-0000 — Telefono 3: (809)-000-0000 — Cta Nómina: 21121100017

Celular: (829)-875-7855 — Sexo: Masculino — Cta Contable:

Email:

Vacaciones

Periodo Vacaciones: 1 — 15 de Enero al 30 de Enero

Por Fecha

País Nacionalidad: Chile

Cédula: 223-0153968-4 — Estado Civil: Soltero/a

Fecha Nacimiento: 01/01/1900 — 121 Años — Tipo Sangre: O-

Sucursal: 2 — Oficina Charles Summer

Departamento: 10 — Actividades

Posicion: 30 — Supervisor de marca

Nómina: 1 — NOMINA MAESTRA

Jornada: 1 — Jornada Diurna

Fecha Ingreso: 11/11/2018 — Tiempo: 2 Años, 8 meses y 6 dias

Salario Base: $33,800.00 — Asalariado x hora

Incentivos Fijos

Incentivo	Monto

Historial de Salarios — Total Incentivos

EMPRESA DEMO
FICHA DEL EMPLEADO
Av. 37 de Febrero #531
TELS : (809)-000-0000 , (809)-000-0000

Impreso el : 16/07/2021

ELISEO CORPORAN BASIN

Estatus : Activo
Carnet : 178 | NSS : 434343
Cédula : 223-0153968-4
Fecha Nacimiento : 01/01/1900 | Edad : 121 Años
Nacionalidad : Chile
Tipo de Sangre : O-
Estado Civil : Soltero/a | Sexo : Masculino
Teléfono Celular : 829-875-7855 | Casa : (809)-000-0000
Email : | Teléfono 3 : 809-000-0000
Cta Nómina Banco : 21121100017
Conyugue : N/A | Celular :
Nro Dependientes : 0

Direccion : C/CLUB DE LOS LEONES, ALMA ROSA 1RA # 169

Sucursal : Oficina Charles Summer | Departamento : Actividades
Posicion : Supervisor de marca | Nómina : NOMINA MAESTRA
Jornada : Jornada Diurna | Vacaciones : 15 de Enero al 30 de Enero

Fecha Ingreso : 11/11/2018 | Tiempo : 2 Años, 8 meses y 6 dias
Salario : $33,800.00 |

I S R
*** Exento ISR ***

TSS
Retención Seguro Familiar de Salud | 1027.
Retención Pensión | 970.06

ARS : | Emergencia llamar a : | Celular :

Alergias | Padecimientos
*** No Tiene alergias o padecimientos ***

INCENTIVOS FIJOS
*** No posee Incentivos Fijos ***

CARGOS FIJOS
*** No posee Cargos Fijos ***
CANTIDAD DE NOVEDADES : 0

** Fin ficha del Empleado **

Generar Nómina

Generación de Nómina

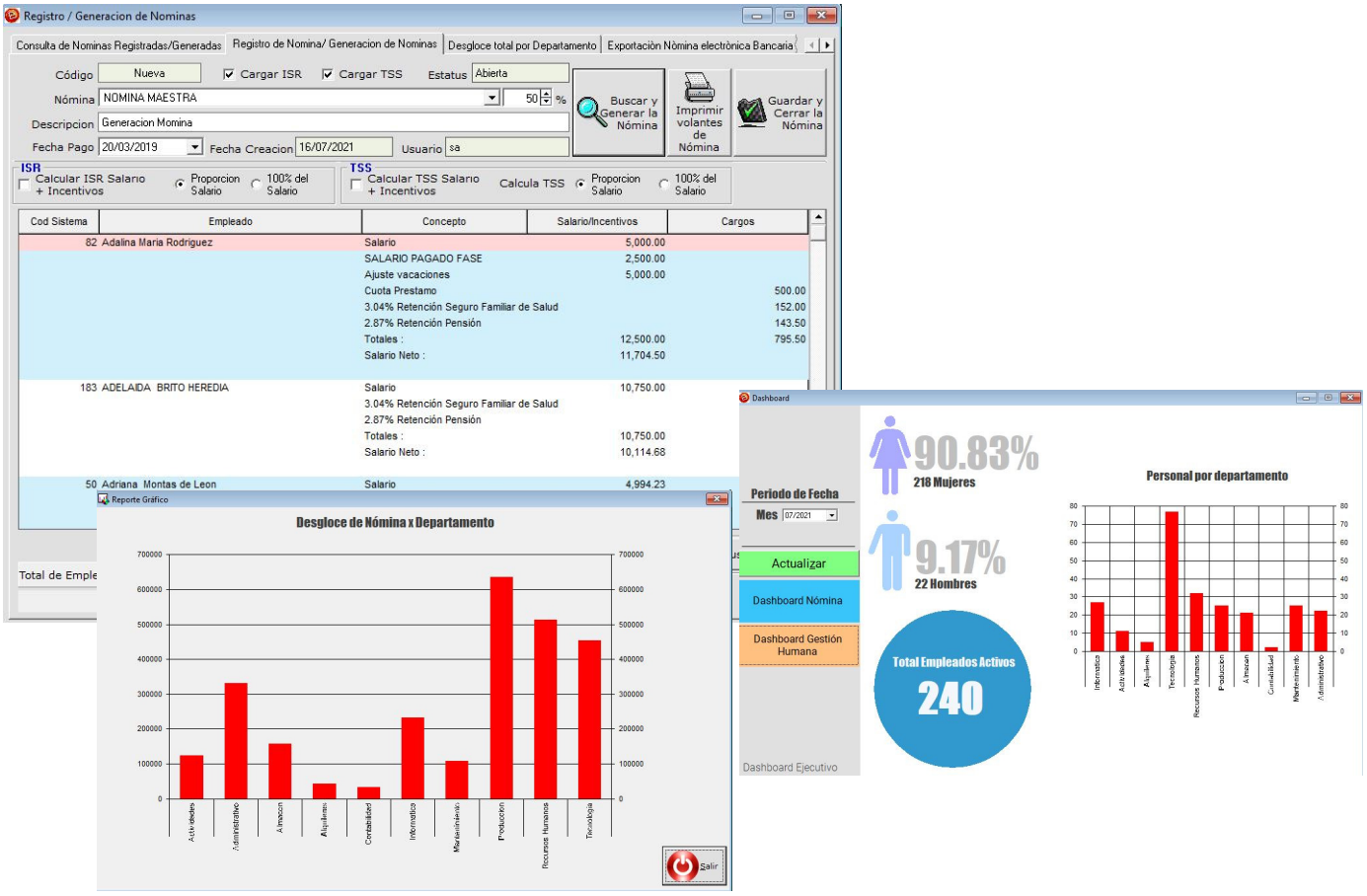

SISTEMAS hs

809.792.1001
849.214.3201

contacto@sistemashs.com
sistemashs.com